



C. JAVIER SÁNCHEZ CHÁVEZ
PRESIDENTE

ING. VÍCTOR M. ALDRETE TEJEDA
SECRETARIO GENERAL

PALABRAS CLAVES

KARBE: Kilogramos de azúcar recuperable base estándar.

Ingreso Bruto: Percepción total antes de costos de producción y/o impuestos.

Ingenio	KARBE	Rendimiento (t/ha)	\$/t	Ingreso Bruto \$/ha
Adolfo López Mateos	110.549	64.70	\$ 875.88	\$ 56,669.42
Alianza Popular	135.228	59.38	\$ 1,071.41	\$ 63,620.41
Atencingo	130.714	114.18	\$ 1,035.65	\$ 118,250.18
Bellavista	120.022	83.74	\$ 950.93	\$ 79,631.24
Benito Juárez	102.996	60.46	\$ 816.04	\$ 49,337.62
Calipam	99.930	85.26	\$ 791.75	\$ 67,504.21
Central Casasano	130.916	105.01	\$ 1,037.25	\$ 108,921.36
Central El Potrero	122.268	64.62	\$ 968.73	\$ 62,599.29
Central Motzorongo	113.870	65.98	\$ 902.19	\$ 59,526.63
Central Progreso	126.171	49.94	\$ 999.65	\$ 49,922.66
Central Providencia	111.556	63.35	\$ 883.86	\$ 55,992.42
Central San Miguelito	106.264	68.92	\$ 841.93	\$ 58,025.79
Constancia	111.232	59.19	\$ 881.29	\$ 52,163.62
Cuatotlapam	119.385	53.64	\$ 945.89	\$ 50,737.40
El Carmen	93.686	60.33	\$ 742.27	\$ 44,781.40
El Higo	122.594	75.23	\$ 971.31	\$ 73,071.82
El Mante	138.714	55.51	\$ 1,099.03	\$ 61,007.21
El Modelo	111.150	94.59	\$ 880.64	\$ 83,299.87
El Molino	124.854	65.10	\$ 989.22	\$ 64,398.11
El Refugio	114.876	57.18	\$ 910.16	\$ 52,043.09
Eldorado	107.523	82.97	\$ 851.90	\$ 70,682.54
Emiliano Zapata	136.988	96.14	\$ 1,085.36	\$ 104,346.12
Huixtla	107.499	84.02	\$ 851.71	\$ 71,561.06
José Ma. Morelos	110.247	68.19	\$ 873.49	\$ 59,563.08
La Gloria	113.123	84.17	\$ 896.27	\$ 75,439.34
La Joya	115.112	63.61	\$ 912.03	\$ 58,014.38
La Margarita	122.782	56.67	\$ 972.80	\$ 55,128.68
Lázaro Cárdenas	122.414	75.18	\$ 969.89	\$ 72,916.04
Mahuatlán	111.851	77.72	\$ 886.20	\$ 68,875.11
Melchor Ocampo	123.473	99.40	\$ 978.28	\$ 97,240.69
Pánuco	125.768	73.52	\$ 996.46	\$ 73,259.73
Pedernales	121.677	80.61	\$ 964.05	\$ 77,711.82
Plan de Ayala	132.021	57.18	\$ 1,046.00	\$ 59,810.42
Plan de San Luis	134.477	57.50	\$ 1,065.46	\$ 61,264.02
Puga	123.193	60.18	\$ 976.06	\$ 58,739.18
Pujilic	129.191	99.83	\$ 1,023.58	\$ 102,184.02
Quesería	124.590	66.41	\$ 987.13	\$ 65,555.08
San Cristóbal	108.768	58.21	\$ 861.77	\$ 50,163.57
San Francisco Ameca	120.732	87.15	\$ 956.56	\$ 83,364.17
San José de Abajo	113.678	59.76	\$ 900.67	\$ 53,824.09
San Miguel del Naranjo	125.214	46.80	\$ 992.07	\$ 46,428.90
San Nicolás	109.612	70.42	\$ 868.46	\$ 61,156.66
San Pedro	101.711	64.97	\$ 805.86	\$ 52,356.48
San Rafael de Pucté	100.294	54.30	\$ 794.63	\$ 43,148.37
Santa Clara	116.588	75.56	\$ 923.73	\$ 69,796.79
Santa Rosalía	110.478	70.18	\$ 875.32	\$ 61,429.76
Tala	119.231	87.02	\$ 944.67	\$ 82,204.94
Tamazula	132.637	95.03	\$ 1,050.88	\$ 99,865.41
Tres Valles	118.202	62.42	\$ 936.51	\$ 58,457.23

BOLETÍN TÉCNICO NO. 14

ZAFRA 2021/2022

RESULTADOS

ZAFRA

La Zafra 2021/2022 tuvo una duración de 263 días, dando inicio el Ingenio Cía. La Fe (3/nov/2021) finalizando el Ingenio San Rafael del Pucté (24/jul/2021). Operaron 49 Ingenios.

RESULTADOS A NIVEL NACIONAL

<p>Campo*: Superficie Industrializada: 805,682 ha Caña Molida: 54'680,831 t Rendimiento de Campo: 67.87 t/ha Calidades por Azúcar*: Azúcar Refinada: 1'361,791 t Azúcar Estándar: 3'747,033 t Azúcar Blanco Especial: 134,391 t Azúcar Mascabado: 1,584 t Azúcar Pol menor de 99.2: 940,252 t</p> <p><small>*/Información publicada por el CONADESUCA en su reporte No. 39 al 30 de julio de 2022.</small></p>	<p>Fábrica*: Producción de Azúcar: 6'185,050 t Rendimiento de Fábrica: 11.31 Rendimiento Agroindustrial: 7.68 t/Az/ha</p> <p>KARBE:</p> <table border="1"> <thead> <tr> <th>Concepto</th> <th>Ingenio</th> <th>KARBE (tcn)</th> <th>\$/t</th> </tr> </thead> <tbody> <tr> <td>Promedio</td> <td>Nacional</td> <td>119.416</td> <td>\$ 946.13</td> </tr> <tr> <td>Mayor</td> <td>El Mante</td> <td>138.209</td> <td>\$ 1,095.03</td> </tr> <tr> <td>Menor</td> <td>El Carmen</td> <td>93.686</td> <td>\$ 742.27</td> </tr> </tbody> </table>	Concepto	Ingenio	KARBE (tcn)	\$/t	Promedio	Nacional	119.416	\$ 946.13	Mayor	El Mante	138.209	\$ 1,095.03	Menor	El Carmen	93.686	\$ 742.27
Concepto	Ingenio	KARBE (tcn)	\$/t														
Promedio	Nacional	119.416	\$ 946.13														
Mayor	El Mante	138.209	\$ 1,095.03														
Menor	El Carmen	93.686	\$ 742.27														

INDICADORES DEL INGRESO BRUTO PROMEDIO POR HECTÁREA

Resultado del precio por tonelada de caña de azúcar por las toneladas promedio producidas en la zona de abasto.

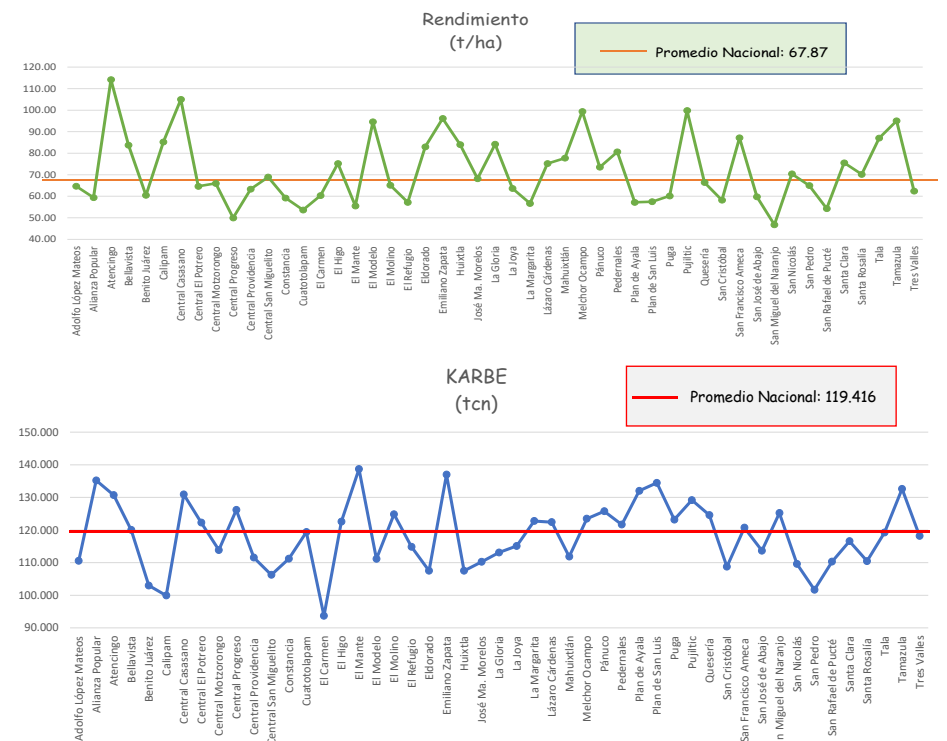

Ingreso Bruto por Hectárea en función de la relación KARBE-Rendimiento.

★ Precio de la tonelada de caña calculado en base al precio de referencia de la tonelada de azúcar = \$13,900.00

★ KARBE calculado con datos del Informe de Corrida Final del Ingenio correspondiente.